医療関係者用

GSK

ロタリックスの接種について

2025年9月～2027年12月生まれ用

接種対象者・接種時期

- ロタリックスの定期接種対象期間は、出生6週0日後から出生24週0日後までになります。
- 初回接種については、生後2月に至った日から、出生14週6日後までの間が標準的な接種期間です。

【この資材（表）の見方】

例）2025年11月21日生まれの赤ちゃんがロタリックスを接種する場合

初回接種について　　2回目最終日

出生日	初回接種開始 出生6週0日後 (42日目)	生後2月	初回接種推奨期間 最終日 出生14週6日後 (104日目)	初回接種最終日 (140日目)	2回目接種完了期間 出生24週0日後 (168日目)
11/21 金	1/2 金	1/20 火	3/5 木	4/10 金	5/8 金

法改正にともない祝日が変更となる場合があります。

【ロタリックス 2回接種のメリット】

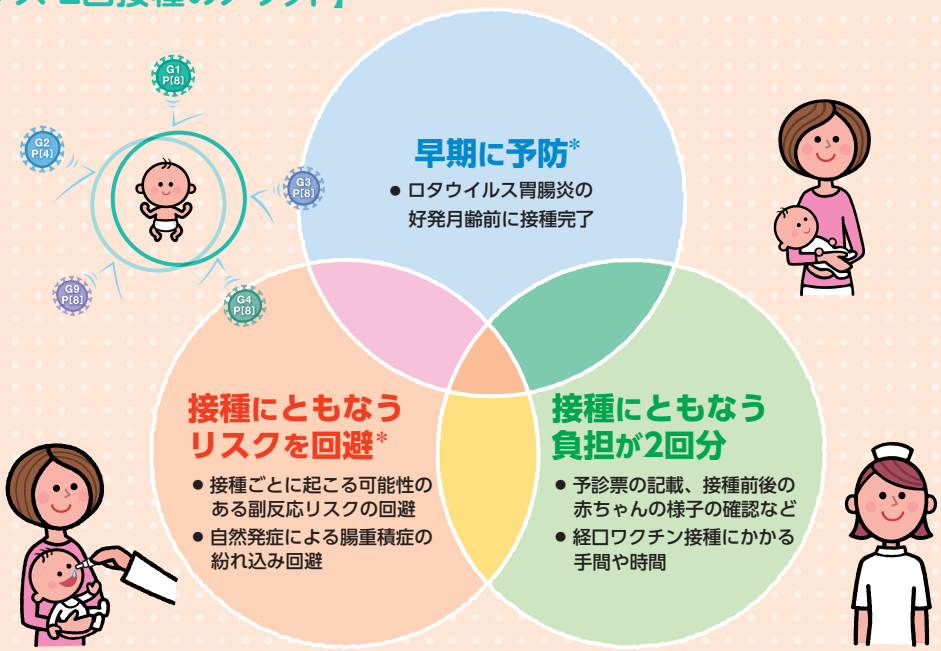

*Nakagomi O, et al. Expert Opin Biol Ther. 2013; 13 (11) : 1613-1621.
著者にはGSK Biologicals社が過去に、研究費、講演料を支払った者が含まれる。

グラクソ・スミスクライン株式会社

医療関係者用

ロタリックス 接種早見表

2025年 9 月生まれ

出生日	初回接種開始 出生6週0日後 (42日目)	生後2月	初回接種推奨期間 最終日 出生14週6日後 (104日目)	初回接種最終日 (140日目)	2回目接種完了期間 出生24週0日後 (168日目)
9/1 月	10/13 月	10/31 金	12/14 日	1/19 月	2/16 月
9/2 火	10/14 火	11/1 土	12/15 月	1/20 火	2/17 火
9/3 水	10/15 水	11/2 日	12/16 火	1/21 水	2/18 水
9/4 木	10/16 木	11/3 月	12/17 水	1/22 木	2/19 木
9/5 金	10/17 金	11/4 火	12/18 木	1/23 金	2/20 金
9/6 土	10/18 土	11/5 水	12/19 金	1/24 土	2/21 土
9/7 日	10/19 日	11/6 木	12/20 土	1/25 日	2/22 日
9/8 月	10/20 月	11/7 金	12/21 日	1/26 月	2/23 月
9/9 火	10/21 火	11/8 土	12/22 月	1/27 火	2/24 火
9/10 水	10/22 水	11/9 日	12/23 火	1/28 水	2/25 水
9/11 木	10/23 木	11/10 月	12/24 水	1/29 木	2/26 木
9/12 金	10/24 金	11/11 火	12/25 木	1/30 金	2/27 金
9/13 土	10/25 土	11/12 水	12/26 金	1/31 土	2/28 土
9/14 日	10/26 日	11/13 木	12/27 土	2/1 日	3/1 日
9/15 月	10/27 月	11/14 金	12/28 日	2/2 月	3/2 月
9/16 火	10/28 火	11/15 土	12/29 月	2/3 火	3/3 火
9/17 水	10/29 水	11/16 日	12/30 火	2/4 水	3/4 水
9/18 木	10/30 木	11/17 月	12/31 水	2/5 木	3/5 木
9/19 金	10/31 金	11/18 火	1/1 木	2/6 金	3/6 金
9/20 土	11/1 土	11/19 水	1/2 金	2/7 土	3/7 土
9/21 日	11/2 日	11/20 木	1/3 土	2/8 日	3/8 日
9/22 月	11/3 月	11/21 金	1/4 日	2/9 月	3/9 月
9/23 火	11/4 火	11/22 土	1/5 月	2/10 火	3/10 火
9/24 水	11/5 水	11/23 日	1/6 火	2/11 水	3/11 水
9/25 木	11/6 木	11/24 月	1/7 水	2/12 木	3/12 木
9/26 金	11/7 金	11/25 火	1/8 木	2/13 金	3/13 金
9/27 土	11/8 土	11/26 水	1/9 金	2/14 土	3/14 土
9/28 日	11/9 日	11/27 木	1/10 土	2/15 日	3/15 日
9/29 月	11/10 月	11/28 金	1/11 日	2/16 月	3/16 月
9/30 火	11/11 火	11/29 土	1/12 月	2/17 火	3/17 火

医療関係者用

ロタリックス 接種早見表

2025年10月生まれ

2025年

出生日	初回接種開始 出生6週0日後 (42日目)	生後2月	初回接種推奨期間 最終日 出生14週6日後 (104日目)	初回接種最終日 (140日目)	2回目接種完了期間 出生24週0日後 (168日目)
10/1 水	11/12 水	11/30 日	1/13 火	2/18 水	3/18 水
10/2 木	11/13 木	12/1 月	1/14 水	2/19 木	3/19 木
10/3 金	11/14 金	12/2 火	1/15 木	2/20 金	3/20 金
10/4 土	11/15 土	12/3 水	1/16 金	2/21 土	3/21 土
10/5 日	11/16 日	12/4 木	1/17 土	2/22 日	3/22 日
10/6 月	11/17 月	12/5 金	1/18 日	2/23 月	3/23 月
10/7 火	11/18 火	12/6 土	1/19 月	2/24 火	3/24 火
10/8 水	11/19 水	12/7 日	1/20 火	2/25 水	3/25 水
10/9 木	11/20 木	12/8 月	1/21 水	2/26 木	3/26 木
10/10 金	11/21 金	12/9 火	1/22 木	2/27 金	3/27 金
10/11 土	11/22 土	12/10 水	1/23 金	2/28 土	3/28 土
10/12 日	11/23 日	12/11 木	1/24 土	3/1 日	3/29 日
10/13 月	11/24 月	12/12 金	1/25 日	3/2 月	3/30 月
10/14 火	11/25 火	12/13 土	1/26 月	3/3 火	3/31 火
10/15 水	11/26 水	12/14 日	1/27 火	3/4 水	4/1 水
10/16 木	11/27 木	12/15 月	1/28 水	3/5 木	4/2 木
10/17 金	11/28 金	12/16 火	1/29 木	3/6 金	4/3 金
10/18 土	11/29 土	12/17 水	1/30 金	3/7 土	4/4 土
10/19 日	11/30 日	12/18 木	1/31 土	3/8 日	4/5 日
10/20 月	12/1 月	12/19 金	2/1 日	3/9 月	4/6 月
10/21 火	12/2 火	12/20 土	2/2 月	3/10 火	4/7 火
10/22 水	12/3 水	12/21 日	2/3 火	3/11 水	4/8 水
10/23 木	12/4 木	12/22 月	2/4 水	3/12 木	4/9 木
10/24 金	12/5 金	12/23 火	2/5 木	3/13 金	4/10 金
10/25 土	12/6 土	12/24 水	2/6 金	3/14 土	4/11 土
10/26 日	12/7 日	12/25 木	2/7 土	3/15 日	4/12 日
10/27 月	12/8 月	12/26 金	2/8 日	3/16 月	4/13 月
10/28 火	12/9 火	12/27 土	2/9 月	3/17 火	4/14 火
10/29 水	12/10 水	12/28 日	2/10 火	3/18 水	4/15 水
10/30 木	12/11 木	12/29 月	2/11 水	3/19 木	4/16 木
10/31 金	12/12 金	12/30 火	2/12 木	3/20 金	4/17 金

法改正にともない祝日が変更となる場合があります。

医療関係者用

ロタリックス 接種早見表

2025年11月生まれ

出生日	初回接種開始 出生6週0日後 (42日目)	生後2月	初回接種推奨期間 最終日 出生14週6日後 (104日目)	初回接種最終日 (140日目)	2回目接種完了期間 出生24週0日後 (168日目)
11/1 土	12/13 土	12/31 水	2/13 金	3/21 土	4/18 土
11/2 日	12/14 日	1/1 木	2/14 土	3/22 日	4/19 日
11/3 月	12/15 月	1/2 金	2/15 日	3/23 月	4/20 月
11/4 火	12/16 火	1/3 土	2/16 月	3/24 火	4/21 火
11/5 水	12/17 水	1/4 日	2/17 火	3/25 水	4/22 水
11/6 木	12/18 木	1/5 月	2/18 水	3/26 木	4/23 木
11/7 金	12/19 金	1/6 火	2/19 木	3/27 金	4/24 金
11/8 土	12/20 土	1/7 水	2/20 金	3/28 土	4/25 土
11/9 日	12/21 日	1/8 木	2/21 土	3/29 日	4/26 日
11/10 月	12/22 月	1/9 金	2/22 日	3/30 月	4/27 月
11/11 火	12/23 火	1/10 土	2/23 月	3/31 火	4/28 火
11/12 水	12/24 水	1/11 日	2/24 火	4/1 水	4/29 水
11/13 木	12/25 木	1/12 月	2/25 水	4/2 木	4/30 木
11/14 金	12/26 金	1/13 火	2/26 木	4/3 金	5/1 金
11/15 土	12/27 土	1/14 水	2/27 金	4/4 土	5/2 土
11/16 日	12/28 日	1/15 木	2/28 土	4/5 日	5/3 日
11/17 月	12/29 月	1/16 金	3/1 日	4/6 月	5/4 月
11/18 火	12/30 火	1/17 土	3/2 月	4/7 火	5/5 火
11/19 水	12/31 水	1/18 日	3/3 火	4/8 水	5/6 水
11/20 木	1/1 木	1/19 月	3/4 水	4/9 木	5/7 木
11/21 金	1/2 金	1/20 火	3/5 木	4/10 金	5/8 金
11/22 土	1/3 土	1/21 水	3/6 金	4/11 土	5/9 土
11/23 日	1/4 日	1/22 木	3/7 土	4/12 日	5/10 日
11/24 月	1/5 月	1/23 金	3/8 日	4/13 月	5/11 月
11/25 火	1/6 火	1/24 土	3/9 月	4/14 火	5/12 火
11/26 水	1/7 水	1/25 日	3/10 火	4/15 水	5/13 水
11/27 木	1/8 木	1/26 月	3/11 水	4/16 木	5/14 木
11/28 金	1/9 金	1/27 火	3/12 木	4/17 金	5/15 金
11/29 土	1/10 土	1/28 水	3/13 金	4/18 土	5/16 土
11/30 日	1/11 日	1/29 木	3/14 土	4/19 日	5/17 日

医療関係者用

ロタリックス 接種早見表

2025年12月生まれ

2025年

出生日	初回接種開始 出生6週0日後 (42日目)	生後2月	初回接種推奨期間 最終日 出生14週6日後 (104日目)	初回接種最終日 (140日目)	2回目接種完了期間 出生24週0日後 (168日目)
12/1 月	1/12 月	1/31 土	3/15 日	4/20 月	5/18 月
12/2 火	1/13 火	2/1 日	3/16 月	4/21 火	5/19 火
12/3 水	1/14 水	2/2 月	3/17 火	4/22 水	5/20 水
12/4 木	1/15 木	2/3 火	3/18 水	4/23 木	5/21 木
12/5 金	1/16 金	2/4 水	3/19 木	4/24 金	5/22 金
12/6 土	1/17 土	2/5 木	3/20 金	4/25 土	5/23 土
12/7 日	1/18 日	2/6 金	3/21 土	4/26 日	5/24 日
12/8 月	1/19 月	2/7 土	3/22 日	4/27 月	5/25 月
12/9 火	1/20 火	2/8 日	3/23 月	4/28 火	5/26 火
12/10 水	1/21 水	2/9 月	3/24 火	4/29 水	5/27 水
12/11 木	1/22 木	2/10 火	3/25 水	4/30 木	5/28 木
12/12 金	1/23 金	2/11 水	3/26 木	5/1 金	5/29 金
12/13 土	1/24 土	2/12 木	3/27 金	5/2 土	5/30 土
12/14 日	1/25 日	2/13 金	3/28 土	5/3 日	5/31 日
12/15 月	1/26 月	2/14 土	3/29 日	5/4 月	6/1 月
12/16 火	1/27 火	2/15 日	3/30 月	5/5 火	6/2 火
12/17 水	1/28 水	2/16 月	3/31 火	5/6 水	6/3 水
12/18 木	1/29 木	2/17 火	4/1 水	5/7 木	6/4 木
12/19 金	1/30 金	2/18 水	4/2 木	5/8 金	6/5 金
12/20 土	1/31 土	2/19 木	4/3 金	5/9 土	6/6 土
12/21 日	2/1 日	2/20 金	4/4 土	5/10 日	6/7 日
12/22 月	2/2 月	2/21 土	4/5 日	5/11 月	6/8 月
12/23 火	2/3 火	2/22 日	4/6 月	5/12 火	6/9 火
12/24 水	2/4 水	2/23 月	4/7 火	5/13 水	6/10 水
12/25 木	2/5 木	2/24 火	4/8 水	5/14 木	6/11 木
12/26 金	2/6 金	2/25 水	4/9 木	5/15 金	6/12 金
12/27 土	2/7 土	2/26 木	4/10 金	5/16 土	6/13 土
12/28 日	2/8 日	2/27 金	4/11 土	5/17 日	6/14 日
12/29 月	2/9 月	2/28 土	4/12 日	5/18 月	6/15 月
12/30 火	2/10 火	2/28 土	4/13 月	5/19 火	6/16 火
12/31 水	2/11 水	2/28 土	4/14 火	5/20 水	6/17 水

法改正にともない祝日が変更となる場合があります。

医療関係者用

ロタリックス 接種早見表

2026年 1 月生まれ

出生日	初回接種開始 出生6週0日後 (42日目)	生後2月	初回接種推奨期間 最終日 出生14週6日後 (104日目)	初回接種最終日 (140日目)	2回目接種完了期間 出生24週0日後 (168日目)
1/1 木	2/12 木	2/28 土	4/15 水	5/21 木	6/18 木
1/2 金	2/13 金	3/1 日	4/16 木	5/22 金	6/19 金
1/3 土	2/14 土	3/2 月	4/17 金	5/23 土	6/20 土
1/4 日	2/15 日	3/3 火	4/18 土	5/24 日	6/21 日
1/5 月	2/16 月	3/4 水	4/19 日	5/25 月	6/22 月
1/6 火	2/17 火	3/5 木	4/20 月	5/26 火	6/23 火
1/7 水	2/18 水	3/6 金	4/21 火	5/27 水	6/24 水
1/8 木	2/19 木	3/7 土	4/22 水	5/28 木	6/25 木
1/9 金	2/20 金	3/8 日	4/23 木	5/29 金	6/26 金
1/10 土	2/21 土	3/9 月	4/24 金	5/30 土	6/27 土
1/11 日	2/22 日	3/10 火	4/25 土	5/31 日	6/28 日
1/12 月	2/23 月	3/11 水	4/26 日	6/1 月	6/29 月
1/13 火	2/24 火	3/12 木	4/27 月	6/2 火	6/30 火
1/14 水	2/25 水	3/13 金	4/28 火	6/3 水	7/1 水
1/15 木	2/26 木	3/14 土	4/29 水	6/4 木	7/2 木
1/16 金	2/27 金	3/15 日	4/30 木	6/5 金	7/3 金
1/17 土	2/28 土	3/16 月	5/1 金	6/6 土	7/4 土
1/18 日	3/1 日	3/17 火	5/2 土	6/7 日	7/5 日
1/19 月	3/2 月	3/18 水	5/3 日	6/8 月	7/6 月
1/20 火	3/3 火	3/19 木	5/4 月	6/9 火	7/7 火
1/21 水	3/4 水	3/20 金	5/5 火	6/10 水	7/8 水
1/22 木	3/5 木	3/21 土	5/6 水	6/11 木	7/9 木
1/23 金	3/6 金	3/22 日	5/7 木	6/12 金	7/10 金
1/24 土	3/7 土	3/23 月	5/8 金	6/13 土	7/11 土
1/25 日	3/8 日	3/24 火	5/9 土	6/14 日	7/12 日
1/26 月	3/9 月	3/25 水	5/10 日	6/15 月	7/13 月
1/27 火	3/10 火	3/26 木	5/11 月	6/16 火	7/14 火
1/28 水	3/11 水	3/27 金	5/12 火	6/17 水	7/15 水
1/29 木	3/12 木	3/28 土	5/13 水	6/18 木	7/16 木
1/30 金	3/13 金	3/29 日	5/14 木	6/19 金	7/17 金
1/31 土	3/14 土	3/30 月	5/15 金	6/20 土	7/18 土

医療関係者用

ロタリックス 接種早見表

2026年 2 月生まれ

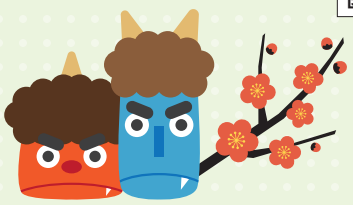

出生日	初回接種開始 出生6週0日後 (42日目)	生後2月	初回接種推奨期間 最終日 出生14週6日後 (104日目)	初回接種最終日 (140日目)	2回目接種完了期間 出生24週0日後 (168日目)
2/1 日	3/15 日	3/31 火	5/16 土	6/21 日	7/19 日
2/2 月	3/16 月	4/1 水	5/17 日	6/22 月	7/20 月
2/3 火	3/17 火	4/2 木	5/18 月	6/23 火	7/21 火
2/4 水	3/18 水	4/3 金	5/19 火	6/24 水	7/22 水
2/5 木	3/19 木	4/4 土	5/20 水	6/25 木	7/23 木
2/6 金	3/20 金	4/5 日	5/21 木	6/26 金	7/24 金
2/7 土	3/21 土	4/6 月	5/22 金	6/27 土	7/25 土
2/8 日	3/22 日	4/7 火	5/23 土	6/28 日	7/26 日
2/9 月	3/23 月	4/8 水	5/24 日	6/29 月	7/27 月
2/10 火	3/24 火	4/9 木	5/25 月	6/30 火	7/28 火
2/11 水	3/25 水	4/10 金	5/26 火	7/1 水	7/29 水
2/12 木	3/26 木	4/11 土	5/27 水	7/2 木	7/30 木
2/13 金	3/27 金	4/12 日	5/28 木	7/3 金	7/31 金
2/14 土	3/28 土	4/13 月	5/29 金	7/4 土	8/1 土
2/15 日	3/29 日	4/14 火	5/30 土	7/5 日	8/2 日
2/16 月	3/30 月	4/15 水	5/31 日	7/6 月	8/3 月
2/17 火	3/31 火	4/16 木	6/1 月	7/7 火	8/4 火
2/18 水	4/1 水	4/17 金	6/2 火	7/8 水	8/5 水
2/19 木	4/2 木	4/18 土	6/3 水	7/9 木	8/6 木
2/20 金	4/3 金	4/19 日	6/4 木	7/10 金	8/7 金
2/21 土	4/4 土	4/20 月	6/5 金	7/11 土	8/8 土
2/22 日	4/5 日	4/21 火	6/6 土	7/12 日	8/9 日
2/23 月	4/6 月	4/22 水	6/7 日	7/13 月	8/10 月
2/24 火	4/7 火	4/23 木	6/8 月	7/14 火	8/11 火
2/25 水	4/8 水	4/24 金	6/9 火	7/15 水	8/12 水
2/26 木	4/9 木	4/25 土	6/10 水	7/16 木	8/13 木
2/27 金	4/10 金	4/26 日	6/11 木	7/17 金	8/14 金
2/28 土	4/11 土	4/27 月	6/12 金	7/18 土	8/15 土

2026年

法改正にともない祝日が変更となる場合があります。

ロタリックス 接種早見表

医療関係者用

2026年3月生まれ

出生日	初回接種開始 出生6週0日後 (42日目)	生後2月	初回接種推奨期間 最終日 出生14週6日後 (104日目)	初回接種最終日 (140日目)	2回目接種完了期間 出生24週0日後 (168日目)
3/1 日	4/12 日	4/30 木	6/13 土	7/19 日	8/16 日
3/2 月	4/13 月	5/1 金	6/14 日	7/20 月	8/17 月
3/3 火	4/14 火	5/2 土	6/15 月	7/21 火	8/18 火
3/4 水	4/15 水	5/3 日	6/16 火	7/22 水	8/19 水
3/5 木	4/16 木	5/4 月	6/17 水	7/23 木	8/20 木
3/6 金	4/17 金	5/5 火	6/18 木	7/24 金	8/21 金
3/7 土	4/18 土	5/6 水	6/19 金	7/25 土	8/22 土
3/8 日	4/19 日	5/7 木	6/20 土	7/26 日	8/23 日
3/9 月	4/20 月	5/8 金	6/21 日	7/27 月	8/24 月
3/10 火	4/21 火	5/9 土	6/22 月	7/28 火	8/25 火
3/11 水	4/22 水	5/10 日	6/23 火	7/29 水	8/26 水
3/12 木	4/23 木	5/11 月	6/24 水	7/30 木	8/27 木
3/13 金	4/24 金	5/12 火	6/25 木	7/31 金	8/28 金
3/14 土	4/25 土	5/13 水	6/26 金	8/1 土	8/29 土
3/15 日	4/26 日	5/14 木	6/27 土	8/2 日	8/30 日
3/16 月	4/27 月	5/15 金	6/28 日	8/3 月	8/31 月
3/17 火	4/28 火	5/16 土	6/29 月	8/4 火	9/1 火
3/18 水	4/29 水	5/17 日	6/30 火	8/5 水	9/2 水
3/19 木	4/30 木	5/18 月	7/1 水	8/6 木	9/3 木
3/20 金	5/1 金	5/19 火	7/2 木	8/7 金	9/4 金
3/21 土	5/2 土	5/20 水	7/3 金	8/8 土	9/5 土
3/22 日	5/3 日	5/21 木	7/4 土	8/9 日	9/6 日
3/23 月	5/4 月	5/22 金	7/5 日	8/10 月	9/7 月
3/24 火	5/5 火	5/23 土	7/6 月	8/11 火	9/8 火
3/25 水	5/6 水	5/24 日	7/7 火	8/12 水	9/9 水
3/26 木	5/7 木	5/25 月	7/8 水	8/13 木	9/10 木
3/27 金	5/8 金	5/26 火	7/9 木	8/14 金	9/11 金
3/28 土	5/9 土	5/27 水	7/10 金	8/15 土	9/12 土
3/29 日	5/10 日	5/28 木	7/11 土	8/16 日	9/13 日
3/30 月	5/11 月	5/29 金	7/12 日	8/17 月	9/14 月
3/31 火	5/12 火	5/30 土	7/13 月	8/18 火	9/15 火

医療関係者用

ロタリックス 接種早見表

2026年 4 月生まれ

出生日	初回接種開始 出生6週0日後 (42日目)	生後2月	初回接種推奨期間 最終日 出生14週6日後 (104日目)	初回接種最終日 (140日目)	2回目接種完了期間 出生24週0日後 (168日目)
4/1 水	5/13 水	5/31 日	7/14 火	8/19 水	9/16 水
4/2 木	5/14 木	6/1 月	7/15 水	8/20 木	9/17 木
4/3 金	5/15 金	6/2 火	7/16 木	8/21 金	9/18 金
4/4 土	5/16 土	6/3 水	7/17 金	8/22 土	9/19 土
4/5 日	5/17 日	6/4 木	7/18 土	8/23 日	9/20 日
4/6 月	5/18 月	6/5 金	7/19 日	8/24 月	9/21 月
4/7 火	5/19 火	6/6 土	7/20 月	8/25 火	9/22 火
4/8 水	5/20 水	6/7 日	7/21 火	8/26 水	9/23 水
4/9 木	5/21 木	6/8 月	7/22 水	8/27 木	9/24 木
4/10 金	5/22 金	6/9 火	7/23 木	8/28 金	9/25 金
4/11 土	5/23 土	6/10 水	7/24 金	8/29 土	9/26 土
4/12 日	5/24 日	6/11 木	7/25 土	8/30 日	9/27 日
4/13 月	5/25 月	6/12 金	7/26 日	8/31 月	9/28 月
4/14 火	5/26 火	6/13 土	7/27 月	9/1 火	9/29 火
4/15 水	5/27 水	6/14 日	7/28 火	9/2 水	9/30 水
4/16 木	5/28 木	6/15 月	7/29 水	9/3 木	10/1 木
4/17 金	5/29 金	6/16 火	7/30 木	9/4 金	10/2 金
4/18 土	5/30 土	6/17 水	7/31 金	9/5 土	10/3 土
4/19 日	5/31 日	6/18 木	8/1 土	9/6 日	10/4 日
4/20 月	6/1 月	6/19 金	8/2 日	9/7 月	10/5 月
4/21 火	6/2 火	6/20 土	8/3 月	9/8 火	10/6 火
4/22 水	6/3 水	6/21 日	8/4 火	9/9 水	10/7 水
4/23 木	6/4 木	6/22 月	8/5 水	9/10 木	10/8 木
4/24 金	6/5 金	6/23 火	8/6 木	9/11 金	10/9 金
4/25 土	6/6 土	6/24 水	8/7 金	9/12 土	10/10 土
4/26 日	6/7 日	6/25 木	8/8 土	9/13 日	10/11 日
4/27 月	6/8 月	6/26 金	8/9 日	9/14 月	10/12 月
4/28 火	6/9 火	6/27 土	8/10 月	9/15 火	10/13 火
4/29 水	6/10 水	6/28 日	8/11 火	9/16 水	10/14 水
4/30 木	6/11 木	6/29 月	8/12 水	9/17 木	10/15 木

2026年

法改正にともない祝日が変更となる場合があります。

医療関係者用

ロタリックス 接種早見表

2026年5月生まれ

出生日	初回接種開始 出生6週0日後 (42日目)	生後2月	初回接種推奨期間 最終日 出生14週6日後 (104日目)	初回接種最終日 (140日目)	2回目接種完了期間 出生24週0日後 (168日目)
5/1 金	6/12 金	6/30 火	8/13 木	9/18 金	10/16 金
5/2 土	6/13 土	7/1 水	8/14 金	9/19 土	10/17 土
5/3 日	6/14 日	7/2 木	8/15 土	9/20 日	10/18 日
5/4 月	6/15 月	7/3 金	8/16 日	9/21 月	10/19 月
5/5 火	6/16 火	7/4 土	8/17 月	9/22 火	10/20 火
5/6 水	6/17 水	7/5 日	8/18 火	9/23 水	10/21 水
5/7 木	6/18 木	7/6 月	8/19 水	9/24 木	10/22 木
5/8 金	6/19 金	7/7 火	8/20 木	9/25 金	10/23 金
5/9 土	6/20 土	7/8 水	8/21 金	9/26 土	10/24 土
5/10 日	6/21 日	7/9 木	8/22 土	9/27 日	10/25 日
5/11 月	6/22 月	7/10 金	8/23 日	9/28 月	10/26 月
5/12 火	6/23 火	7/11 土	8/24 月	9/29 火	10/27 火
5/13 水	6/24 水	7/12 日	8/25 火	9/30 水	10/28 水
5/14 木	6/25 木	7/13 月	8/26 水	10/1 木	10/29 木
5/15 金	6/26 金	7/14 火	8/27 木	10/2 金	10/30 金
5/16 土	6/27 土	7/15 水	8/28 金	10/3 土	10/31 土
5/17 日	6/28 日	7/16 木	8/29 土	10/4 日	11/1 日
5/18 月	6/29 月	7/17 金	8/30 日	10/5 月	11/2 月
5/19 火	6/30 火	7/18 土	8/31 月	10/6 火	11/3 火
5/20 水	7/1 水	7/19 日	9/1 火	10/7 水	11/4 水
5/21 木	7/2 木	7/20 月	9/2 水	10/8 木	11/5 木
5/22 金	7/3 金	7/21 火	9/3 木	10/9 金	11/6 金
5/23 土	7/4 土	7/22 水	9/4 金	10/10 土	11/7 土
5/24 日	7/5 日	7/23 木	9/5 土	10/11 日	11/8 日
5/25 月	7/6 月	7/24 金	9/6 日	10/12 月	11/9 月
5/26 火	7/7 火	7/25 土	9/7 月	10/13 火	11/10 火
5/27 水	7/8 水	7/26 日	9/8 火	10/14 水	11/11 水
5/28 木	7/9 木	7/27 月	9/9 水	10/15 木	11/12 木
5/29 金	7/10 金	7/28 火	9/10 木	10/16 金	11/13 金
5/30 土	7/11 土	7/29 水	9/11 金	10/17 土	11/14 土
5/31 日	7/12 日	7/30 木	9/12 土	10/18 日	11/15 日

医療関係者用

ロタリックス 接種早見表

2026年 6 月生まれ

出生日	初回接種開始 出生6週0日後 (42日目)	生後2月	初回接種推奨期間 最終日 出生14週6日後 (104日目)	初回接種最終日 (140日目)	2回目接種完了期間 出生24週0日後 (168日目)
6/1 月	7/13 月	7/31 金	9/13 日	10/19 月	11/16 月
6/2 火	7/14 火	8/1 土	9/14 月	10/20 火	11/17 火
6/3 水	7/15 水	8/2 日	9/15 火	10/21 水	11/18 水
6/4 木	7/16 木	8/3 月	9/16 水	10/22 木	11/19 木
6/5 金	7/17 金	8/4 火	9/17 木	10/23 金	11/20 金
6/6 土	7/18 土	8/5 水	9/18 金	10/24 土	11/21 土
6/7 日	7/19 日	8/6 木	9/19 土	10/25 日	11/22 日
6/8 月	7/20 月	8/7 金	9/20 日	10/26 月	11/23 月
6/9 火	7/21 火	8/8 土	9/21 月	10/27 火	11/24 火
6/10 水	7/22 水	8/9 日	9/22 火	10/28 水	11/25 水
6/11 木	7/23 木	8/10 月	9/23 水	10/29 木	11/26 木
6/12 金	7/24 金	8/11 火	9/24 木	10/30 金	11/27 金
6/13 土	7/25 土	8/12 水	9/25 金	10/31 土	11/28 土
6/14 日	7/26 日	8/13 木	9/26 土	11/1 日	11/29 日
6/15 月	7/27 月	8/14 金	9/27 日	11/2 月	11/30 月
6/16 火	7/28 火	8/15 土	9/28 月	11/3 火	12/1 火
6/17 水	7/29 水	8/16 日	9/29 火	11/4 水	12/2 水
6/18 木	7/30 木	8/17 月	9/30 水	11/5 木	12/3 木
6/19 金	7/31 金	8/18 火	10/1 木	11/6 金	12/4 金
6/20 土	8/1 土	8/19 水	10/2 金	11/7 土	12/5 土
6/21 日	8/2 日	8/20 木	10/3 土	11/8 日	12/6 日
6/22 月	8/3 月	8/21 金	10/4 日	11/9 月	12/7 月
6/23 火	8/4 火	8/22 土	10/5 月	11/10 火	12/8 火
6/24 水	8/5 水	8/23 日	10/6 火	11/11 水	12/9 水
6/25 木	8/6 木	8/24 月	10/7 水	11/12 木	12/10 木
6/26 金	8/7 金	8/25 火	10/8 木	11/13 金	12/11 金
6/27 土	8/8 土	8/26 水	10/9 金	11/14 土	12/12 土
6/28 日	8/9 日	8/27 木	10/10 土	11/15 日	12/13 日
6/29 月	8/10 月	8/28 金	10/11 日	11/16 月	12/14 月
6/30 火	8/11 火	8/29 土	10/12 月	11/17 火	12/15 火

2026年

法改正にともない祝日が変更となる場合があります。

医療関係者用

ロタリックス 接種早見表

2026年7月生まれ

出生日	初回接種開始 出生6週0日後 (42日目)	生後2月	初回接種推奨期間 最終日 出生14週6日後 (104日目)	初回接種最終日 (140日目)	2回目接種完了期間 出生24週0日後 (168日目)
7/1 水	8/12 水	8/31 月	10/13 火	11/18 水	12/16 水
7/2 木	8/13 木	9/1 火	10/14 水	11/19 木	12/17 木
7/3 金	8/14 金	9/2 水	10/15 木	11/20 金	12/18 金
7/4 土	8/15 土	9/3 木	10/16 金	11/21 土	12/19 土
7/5 日	8/16 日	9/4 金	10/17 土	11/22 日	12/20 日
7/6 月	8/17 月	9/5 土	10/18 日	11/23 月	12/21 月
7/7 火	8/18 火	9/6 日	10/19 月	11/24 火	12/22 火
7/8 水	8/19 水	9/7 月	10/20 火	11/25 水	12/23 水
7/9 木	8/20 木	9/8 火	10/21 水	11/26 木	12/24 木
7/10 金	8/21 金	9/9 水	10/22 木	11/27 金	12/25 金
7/11 土	8/22 土	9/10 木	10/23 金	11/28 土	12/26 土
7/12 日	8/23 日	9/11 金	10/24 土	11/29 日	12/27 日
7/13 月	8/24 月	9/12 土	10/25 日	11/30 月	12/28 月
7/14 火	8/25 火	9/13 日	10/26 月	12/1 火	12/29 火
7/15 水	8/26 水	9/14 月	10/27 火	12/2 水	12/30 水
7/16 木	8/27 木	9/15 火	10/28 水	12/3 木	12/31 木
7/17 金	8/28 金	9/16 水	10/29 木	12/4 金	1/1 金
7/18 土	8/29 土	9/17 木	10/30 金	12/5 土	1/2 土
7/19 日	8/30 日	9/18 金	10/31 土	12/6 日	1/3 日
7/20 月	8/31 月	9/19 土	11/1 日	12/7 月	1/4 月
7/21 火	9/1 火	9/20 日	11/2 月	12/8 火	1/5 火
7/22 水	9/2 水	9/21 月	11/3 火	12/9 水	1/6 水
7/23 木	9/3 木	9/22 火	11/4 水	12/10 木	1/7 木
7/24 金	9/4 金	9/23 水	11/5 木	12/11 金	1/8 金
7/25 土	9/5 土	9/24 木	11/6 金	12/12 土	1/9 土
7/26 日	9/6 日	9/25 金	11/7 土	12/13 日	1/10 日
7/27 月	9/7 月	9/26 土	11/8 日	12/14 月	1/11 月
7/28 火	9/8 火	9/27 日	11/9 月	12/15 火	1/12 火
7/29 水	9/9 水	9/28 月	11/10 火	12/16 水	1/13 水
7/30 木	9/10 木	9/29 火	11/11 水	12/17 木	1/14 木
7/31 金	9/11 金	9/30 水	11/12 木	12/18 金	1/15 金

医療関係者用

ロタリックス 接種早見表

2026年 8月生まれ

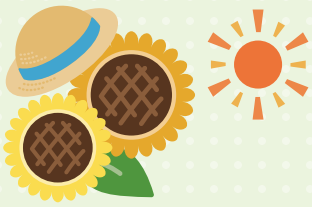

出生日	初回接種開始 出生6週0日後 (42日目)	生後2月	初回接種推奨期間 最終日 出生14週6日後 (104日目)	初回接種最終日 (140日目)	2回目接種完了期間 出生24週0日後 (168日目)
8/1 土	9/12 土	9/30 水	11/13 金	12/19 土	1/16 土
8/2 日	9/13 日	10/1 木	11/14 土	12/20 日	1/17 日
8/3 月	9/14 月	10/2 金	11/15 日	12/21 月	1/18 月
8/4 火	9/15 火	10/3 土	11/16 月	12/22 火	1/19 火
8/5 水	9/16 水	10/4 日	11/17 火	12/23 水	1/20 水
8/6 木	9/17 木	10/5 月	11/18 水	12/24 木	1/21 木
8/7 金	9/18 金	10/6 火	11/19 木	12/25 金	1/22 金
8/8 土	9/19 土	10/7 水	11/20 金	12/26 土	1/23 土
8/9 日	9/20 日	10/8 木	11/21 土	12/27 日	1/24 日
8/10 月	9/21 月	10/9 金	11/22 日	12/28 月	1/25 月
8/11 火	9/22 火	10/10 土	11/23 月	12/29 火	1/26 火
8/12 水	9/23 水	10/11 日	11/24 火	12/30 水	1/27 水
8/13 木	9/24 木	10/12 月	11/25 水	12/31 木	1/28 木
8/14 金	9/25 金	10/13 火	11/26 木	1/1 金	1/29 金
8/15 土	9/26 土	10/14 水	11/27 金	1/2 土	1/30 土
8/16 日	9/27 日	10/15 木	11/28 土	1/3 日	1/31 日
8/17 月	9/28 月	10/16 金	11/29 日	1/4 月	2/1 月
8/18 火	9/29 火	10/17 土	11/30 月	1/5 火	2/2 火
8/19 水	9/30 水	10/18 日	12/1 火	1/6 水	2/3 水
8/20 木	10/1 木	10/19 月	12/2 水	1/7 木	2/4 木
8/21 金	10/2 金	10/20 火	12/3 木	1/8 金	2/5 金
8/22 土	10/3 土	10/21 水	12/4 金	1/9 土	2/6 土
8/23 日	10/4 日	10/22 木	12/5 土	1/10 日	2/7 日
8/24 月	10/5 月	10/23 金	12/6 日	1/11 月	2/8 月
8/25 火	10/6 火	10/24 土	12/7 月	1/12 火	2/9 火
8/26 水	10/7 水	10/25 日	12/8 火	1/13 水	2/10 水
8/27 木	10/8 木	10/26 月	12/9 水	1/14 木	2/11 木
8/28 金	10/9 金	10/27 火	12/10 木	1/15 金	2/12 金
8/29 土	10/10 土	10/28 水	12/11 金	1/16 土	2/13 土
8/30 日	10/11 日	10/29 木	12/12 土	1/17 日	2/14 日
8/31 月	10/12 月	10/30 金	12/13 日	1/18 月	2/15 月

2026年

法改正にともない祝日が変更となる場合があります。

医療関係者用

ロタリックス 接種早見表

2026年 9 月生まれ

出生日	初回接種開始 出生6週0日後 (42日目)	生後2月	初回接種推奨期間 最終日 出生14週6日後 (104日目)	初回接種最終日 (140日目)	2回目接種完了期間 出生24週0日後 (168日目)
9/1 火	10/13 火	10/31 土	12/14 月	1/19 火	2/16 火
9/2 水	10/14 水	11/1 日	12/15 火	1/20 水	2/17 水
9/3 木	10/15 木	11/2 月	12/16 水	1/21 木	2/18 木
9/4 金	10/16 金	11/3 火	12/17 木	1/22 金	2/19 金
9/5 土	10/17 土	11/4 水	12/18 金	1/23 土	2/20 土
9/6 日	10/18 日	11/5 木	12/19 土	1/24 日	2/21 日
9/7 月	10/19 月	11/6 金	12/20 日	1/25 月	2/22 月
9/8 火	10/20 火	11/7 土	12/21 月	1/26 火	2/23 火
9/9 水	10/21 水	11/8 日	12/22 火	1/27 水	2/24 水
9/10 木	10/22 木	11/9 月	12/23 水	1/28 木	2/25 木
9/11 金	10/23 金	11/10 火	12/24 木	1/29 金	2/26 金
9/12 土	10/24 土	11/11 水	12/25 金	1/30 土	2/27 土
9/13 日	10/25 日	11/12 木	12/26 土	1/31 日	2/28 日
9/14 月	10/26 月	11/13 金	12/27 日	2/1 月	3/1 月
9/15 火	10/27 火	11/14 土	12/28 月	2/2 火	3/2 火
9/16 水	10/28 水	11/15 日	12/29 火	2/3 水	3/3 水
9/17 木	10/29 木	11/16 月	12/30 水	2/4 木	3/4 木
9/18 金	10/30 金	11/17 火	12/31 木	2/5 金	3/5 金
9/19 土	10/31 土	11/18 水	1/1 金	2/6 土	3/6 土
9/20 日	11/1 日	11/19 木	1/2 土	2/7 日	3/7 日
9/21 月	11/2 月	11/20 金	1/3 日	2/8 月	3/8 月
9/22 火	11/3 火	11/21 土	1/4 月	2/9 火	3/9 火
9/23 水	11/4 水	11/22 日	1/5 火	2/10 水	3/10 水
9/24 木	11/5 木	11/23 月	1/6 水	2/11 木	3/11 木
9/25 金	11/6 金	11/24 火	1/7 木	2/12 金	3/12 金
9/26 土	11/7 土	11/25 水	1/8 金	2/13 土	3/13 土
9/27 日	11/8 日	11/26 木	1/9 土	2/14 日	3/14 日
9/28 月	11/9 月	11/27 金	1/10 日	2/15 月	3/15 月
9/29 火	11/10 火	11/28 土	1/11 月	2/16 火	3/16 火
9/30 水	11/11 水	11/29 日	1/12 火	2/17 水	3/17 水

医療関係者用

ロタリックス 接種早見表

2026年10月生まれ

出生日	初回接種開始 出生6週0日後 (42日目)	生後2月	初回接種推奨期間 最終日 出生14週6日後 (104日目)	初回接種最終日 (140日目)	2回目接種完了期間 出生24週0日後 (168日目)
10/1 木	11/12 木	11/30 月	1/13 水	2/18 木	3/18 木
10/2 金	11/13 金	12/1 火	1/14 木	2/19 金	3/19 金
10/3 土	11/14 土	12/2 水	1/15 金	2/20 土	3/20 土
10/4 日	11/15 日	12/3 木	1/16 土	2/21 日	3/21 日
10/5 月	11/16 月	12/4 金	1/17 日	2/22 月	3/22 月
10/6 火	11/17 火	12/5 土	1/18 月	2/23 火	3/23 火
10/7 水	11/18 水	12/6 日	1/19 火	2/24 水	3/24 水
10/8 木	11/19 木	12/7 月	1/20 水	2/25 木	3/25 木
10/9 金	11/20 金	12/8 火	1/21 木	2/26 金	3/26 金
10/10 土	11/21 土	12/9 水	1/22 金	2/27 土	3/27 土
10/11 日	11/22 日	12/10 木	1/23 土	2/28 日	3/28 日
10/12 月	11/23 月	12/11 金	1/24 日	3/1 月	3/29 月
10/13 火	11/24 火	12/12 土	1/25 月	3/2 火	3/30 火
10/14 水	11/25 水	12/13 日	1/26 火	3/3 水	3/31 水
10/15 木	11/26 木	12/14 月	1/27 水	3/4 木	4/1 木
10/16 金	11/27 金	12/15 火	1/28 木	3/5 金	4/2 金
10/17 土	11/28 土	12/16 水	1/29 金	3/6 土	4/3 土
10/18 日	11/29 日	12/17 木	1/30 土	3/7 日	4/4 日
10/19 月	11/30 月	12/18 金	1/31 日	3/8 月	4/5 月
10/20 火	12/1 火	12/19 土	2/1 月	3/9 火	4/6 火
10/21 水	12/2 水	12/20 日	2/2 火	3/10 水	4/7 水
10/22 木	12/3 木	12/21 月	2/3 水	3/11 木	4/8 木
10/23 金	12/4 金	12/22 火	2/4 木	3/12 金	4/9 金
10/24 土	12/5 土	12/23 水	2/5 金	3/13 土	4/10 土
10/25 日	12/6 日	12/24 木	2/6 土	3/14 日	4/11 日
10/26 月	12/7 月	12/25 金	2/7 日	3/15 月	4/12 月
10/27 火	12/8 火	12/26 土	2/8 月	3/16 火	4/13 火
10/28 水	12/9 水	12/27 日	2/9 火	3/17 水	4/14 水
10/29 木	12/10 木	12/28 月	2/10 水	3/18 木	4/15 木
10/30 金	12/11 金	12/29 火	2/11 木	3/19 金	4/16 金
10/31 土	12/12 土	12/30 水	2/12 金	3/20 土	4/17 土

2026年

法改正にともない祝日が変更となる場合があります。

医療関係者用

ロタリックス 接種早見表

2026年11月生まれ

出生日	初回接種開始 出生6週0日後 (42日目)	生後2月	初回接種推奨期間 最終日 出生14週6日後 (104日目)	初回接種最終日 (140日目)	2回目接種完了期間 出生24週0日後 (168日目)
11/1 日	12/13 日	12/31 木	2/13 土	3/21 日	4/18 日
11/2 月	12/14 月	1/1 金	2/14 日	3/22 月	4/19 月
11/3 火	12/15 火	1/2 土	2/15 月	3/23 火	4/20 火
11/4 水	12/16 水	1/3 日	2/16 火	3/24 水	4/21 水
11/5 木	12/17 木	1/4 月	2/17 水	3/25 木	4/22 木
11/6 金	12/18 金	1/5 火	2/18 木	3/26 金	4/23 金
11/7 土	12/19 土	1/6 水	2/19 金	3/27 土	4/24 土
11/8 日	12/20 日	1/7 木	2/20 土	3/28 日	4/25 日
11/9 月	12/21 月	1/8 金	2/21 日	3/29 月	4/26 月
11/10 火	12/22 火	1/9 土	2/22 月	3/30 火	4/27 火
11/11 水	12/23 水	1/10 日	2/23 火	3/31 水	4/28 水
11/12 木	12/24 木	1/11 月	2/24 水	4/1 木	4/29 木
11/13 金	12/25 金	1/12 火	2/25 木	4/2 金	4/30 金
11/14 土	12/26 土	1/13 水	2/26 金	4/3 土	5/1 土
11/15 日	12/27 日	1/14 木	2/27 土	4/4 日	5/2 日
11/16 月	12/28 月	1/15 金	2/28 日	4/5 月	5/3 月
11/17 火	12/29 火	1/16 土	3/1 月	4/6 火	5/4 火
11/18 水	12/30 水	1/17 日	3/2 火	4/7 水	5/5 水
11/19 木	12/31 木	1/18 月	3/3 水	4/8 木	5/6 木
11/20 金	1/1 金	1/19 火	3/4 木	4/9 金	5/7 金
11/21 土	1/2 土	1/20 水	3/5 金	4/10 土	5/8 土
11/22 日	1/3 日	1/21 木	3/6 土	4/11 日	5/9 日
11/23 月	1/4 月	1/22 金	3/7 日	4/12 月	5/10 月
11/24 火	1/5 火	1/23 土	3/8 月	4/13 火	5/11 火
11/25 水	1/6 水	1/24 日	3/9 火	4/14 水	5/12 水
11/26 木	1/7 木	1/25 月	3/10 水	4/15 木	5/13 木
11/27 金	1/8 金	1/26 火	3/11 木	4/16 金	5/14 金
11/28 土	1/9 土	1/27 水	3/12 金	4/17 土	5/15 土
11/29 日	1/10 日	1/28 木	3/13 土	4/18 日	5/16 日
11/30 月	1/11 月	1/29 金	3/14 日	4/19 月	5/17 月

医療関係者用

ロタリックス 接種早見表

2026年12月生まれ

出生日	初回接種開始 出生6週0日後 (42日目)	生後2月	初回接種推奨期間 最終日 出生14週6日後 (104日目)	初回接種最終日 (140日目)	2回目接種完了期間 出生24週0日後 (168日目)
12/1 火	1/12 火	1/31 日	3/15 月	4/20 火	5/18 火
12/2 水	1/13 水	2/1 月	3/16 火	4/21 水	5/19 水
12/3 木	1/14 木	2/2 火	3/17 水	4/22 木	5/20 木
12/4 金	1/15 金	2/3 水	3/18 木	4/23 金	5/21 金
12/5 土	1/16 土	2/4 木	3/19 金	4/24 土	5/22 土
12/6 日	1/17 日	2/5 金	3/20 土	4/25 日	5/23 日
12/7 月	1/18 月	2/6 土	3/21 日	4/26 月	5/24 月
12/8 火	1/19 火	2/7 日	3/22 月	4/27 火	5/25 火
12/9 水	1/20 水	2/8 月	3/23 火	4/28 水	5/26 水
12/10 木	1/21 木	2/9 火	3/24 水	4/29 木	5/27 木
12/11 金	1/22 金	2/10 水	3/25 木	4/30 金	5/28 金
12/12 土	1/23 土	2/11 木	3/26 金	5/1 土	5/29 土
12/13 日	1/24 日	2/12 金	3/27 土	5/2 日	5/30 日
12/14 月	1/25 月	2/13 土	3/28 日	5/3 月	5/31 月
12/15 火	1/26 火	2/14 日	3/29 月	5/4 火	6/1 火
12/16 水	1/27 水	2/15 月	3/30 火	5/5 水	6/2 水
12/17 木	1/28 木	2/16 火	3/31 水	5/6 木	6/3 木
12/18 金	1/29 金	2/17 水	4/1 木	5/7 金	6/4 金
12/19 土	1/30 土	2/18 木	4/2 金	5/8 土	6/5 土
12/20 日	1/31 日	2/19 金	4/3 土	5/9 日	6/6 日
12/21 月	2/1 月	2/20 土	4/4 日	5/10 月	6/7 月
12/22 火	2/2 火	2/21 日	4/5 月	5/11 火	6/8 火
12/23 水	2/3 水	2/22 月	4/6 火	5/12 水	6/9 水
12/24 木	2/4 木	2/23 火	4/7 水	5/13 木	6/10 木
12/25 金	2/5 金	2/24 水	4/8 木	5/14 金	6/11 金
12/26 土	2/6 土	2/25 木	4/9 金	5/15 土	6/12 土
12/27 日	2/7 日	2/26 金	4/10 土	5/16 日	6/13 日
12/28 月	2/8 月	2/27 土	4/11 日	5/17 月	6/14 月
12/29 火	2/9 火	2/28 日	4/12 月	5/18 火	6/15 火
12/30 水	2/10 水	2/28 日	4/13 火	5/19 水	6/16 水
12/31 木	2/11 木	2/28 日	4/14 水	5/20 木	6/17 木

2026年

法改正にともない祝日が変更となる場合があります。

医療関係者用

ロタリックス 接種早見表

2027年 1 月生まれ

出生日	初回接種開始 出生6週0日後 (42日目)	生後2月	初回接種推奨期間 最終日 出生14週6日後 (104日目)	初回接種最終日 (140日目)	2回目接種完了期間 出生24週0日後 (168日目)
1/1 金	2/12 金	2/28 日	4/15 木	5/21 金	6/18 金
1/2 土	2/13 土	3/1 月	4/16 金	5/22 土	6/19 土
1/3 日	2/14 日	3/2 火	4/17 土	5/23 日	6/20 日
1/4 月	2/15 月	3/3 水	4/18 日	5/24 月	6/21 月
1/5 火	2/16 火	3/4 木	4/19 月	5/25 火	6/22 火
1/6 水	2/17 水	3/5 金	4/20 火	5/26 水	6/23 水
1/7 木	2/18 木	3/6 土	4/21 水	5/27 木	6/24 木
1/8 金	2/19 金	3/7 日	4/22 木	5/28 金	6/25 金
1/9 土	2/20 土	3/8 月	4/23 金	5/29 土	6/26 土
1/10 日	2/21 日	3/9 火	4/24 土	5/30 日	6/27 日
1/11 月	2/22 月	3/10 水	4/25 日	5/31 月	6/28 月
1/12 火	2/23 火	3/11 木	4/26 月	6/1 火	6/29 火
1/13 水	2/24 水	3/12 金	4/27 火	6/2 水	6/30 水
1/14 木	2/25 木	3/13 土	4/28 水	6/3 木	7/1 木
1/15 金	2/26 金	3/14 日	4/29 木	6/4 金	7/2 金
1/16 土	2/27 土	3/15 月	4/30 金	6/5 土	7/3 土
1/17 日	2/28 日	3/16 火	5/1 土	6/6 日	7/4 日
1/18 月	3/1 月	3/17 水	5/2 日	6/7 月	7/5 月
1/19 火	3/2 火	3/18 木	5/3 月	6/8 火	7/6 火
1/20 水	3/3 水	3/19 金	5/4 火	6/9 水	7/7 水
1/21 木	3/4 木	3/20 土	5/5 水	6/10 木	7/8 木
1/22 金	3/5 金	3/21 日	5/6 木	6/11 金	7/9 金
1/23 土	3/6 土	3/22 月	5/7 金	6/12 土	7/10 土
1/24 日	3/7 日	3/23 火	5/8 土	6/13 日	7/11 日
1/25 月	3/8 月	3/24 水	5/9 日	6/14 月	7/12 月
1/26 火	3/9 火	3/25 木	5/10 月	6/15 火	7/13 火
1/27 水	3/10 水	3/26 金	5/11 火	6/16 水	7/14 水
1/28 木	3/11 木	3/27 土	5/12 水	6/17 木	7/15 木
1/29 金	3/12 金	3/28 日	5/13 木	6/18 金	7/16 金
1/30 土	3/13 土	3/29 月	5/14 金	6/19 土	7/17 土
1/31 日	3/14 日	3/30 火	5/15 土	6/20 日	7/18 日

医療関係者用

ロタリックス 接種早見表

2027年 2 月生まれ

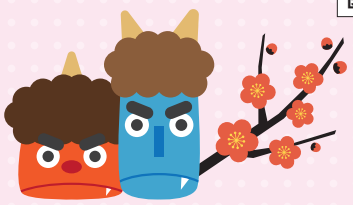

出生日	初回接種開始 出生6週0日後 (42日目)	生後2月	初回接種推奨期間 最終日 出生14週6日後 (104日目)	初回接種最終日 (140日目)	2回目接種完了期間 出生24週0日後 (168日目)
2/1 月	3/15 月	3/31 水	5/16 日	6/21 月	7/19 月
2/2 火	3/16 火	4/1 木	5/17 月	6/22 火	7/20 火
2/3 水	3/17 水	4/2 金	5/18 火	6/23 水	7/21 水
2/4 木	3/18 木	4/3 土	5/19 水	6/24 木	7/22 木
2/5 金	3/19 金	4/4 日	5/20 木	6/25 金	7/23 金
2/6 土	3/20 土	4/5 月	5/21 金	6/26 土	7/24 土
2/7 日	3/21 日	4/6 火	5/22 土	6/27 日	7/25 日
2/8 月	3/22 月	4/7 水	5/23 日	6/28 月	7/26 月
2/9 火	3/23 火	4/8 木	5/24 月	6/29 火	7/27 火
2/10 水	3/24 水	4/9 金	5/25 火	6/30 水	7/28 水
2/11 木	3/25 木	4/10 土	5/26 水	7/1 木	7/29 木
2/12 金	3/26 金	4/11 日	5/27 木	7/2 金	7/30 金
2/13 土	3/27 土	4/12 月	5/28 金	7/3 土	7/31 土
2/14 日	3/28 日	4/13 火	5/29 土	7/4 日	8/1 日
2/15 月	3/29 月	4/14 水	5/30 日	7/5 月	8/2 月
2/16 火	3/30 火	4/15 木	5/31 月	7/6 火	8/3 火
2/17 水	3/31 水	4/16 金	6/1 火	7/7 水	8/4 水
2/18 木	4/1 木	4/17 土	6/2 水	7/8 木	8/5 木
2/19 金	4/2 金	4/18 日	6/3 木	7/9 金	8/6 金
2/20 土	4/3 土	4/19 月	6/4 金	7/10 土	8/7 土
2/21 日	4/4 日	4/20 火	6/5 土	7/11 日	8/8 日
2/22 月	4/5 月	4/21 水	6/6 日	7/12 月	8/9 月
2/23 火	4/6 火	4/22 木	6/7 月	7/13 火	8/10 火
2/24 水	4/7 水	4/23 金	6/8 火	7/14 水	8/11 水
2/25 木	4/8 木	4/24 土	6/9 水	7/15 木	8/12 木
2/26 金	4/9 金	4/25 日	6/10 木	7/16 金	8/13 金
2/27 土	4/10 土	4/26 月	6/11 金	7/17 土	8/14 土
2/28 日	4/11 日	4/27 火	6/12 土	7/18 日	8/15 日

2027年

法改正にともない祝日が変更となる場合があります。

医療関係者用

ロタリックス 接種早見表

2027年3月生まれ

出生日	初回接種開始 出生6週0日後 (42日目)	生後2月	初回接種推奨期間 最終日 出生14週6日後 (104日目)	初回接種最終日 (140日目)	2回目接種完了期間 出生24週0日後 (168日目)
3/1 月	4/12 月	4/30 金	6/13 日	7/19 月	8/16 月
3/2 火	4/13 火	5/1 土	6/14 月	7/20 火	8/17 火
3/3 水	4/14 水	5/2 日	6/15 火	7/21 水	8/18 水
3/4 木	4/15 木	5/3 月	6/16 水	7/22 木	8/19 木
3/5 金	4/16 金	5/4 火	6/17 木	7/23 金	8/20 金
3/6 土	4/17 土	5/5 水	6/18 金	7/24 土	8/21 土
3/7 日	4/18 日	5/6 木	6/19 土	7/25 日	8/22 日
3/8 月	4/19 月	5/7 金	6/20 日	7/26 月	8/23 月
3/9 火	4/20 火	5/8 土	6/21 月	7/27 火	8/24 火
3/10 水	4/21 水	5/9 日	6/22 火	7/28 水	8/25 水
3/11 木	4/22 木	5/10 月	6/23 水	7/29 木	8/26 木
3/12 金	4/23 金	5/11 火	6/24 木	7/30 金	8/27 金
3/13 土	4/24 土	5/12 水	6/25 金	7/31 土	8/28 土
3/14 日	4/25 日	5/13 木	6/26 土	8/1 日	8/29 日
3/15 月	4/26 月	5/14 金	6/27 日	8/2 月	8/30 月
3/16 火	4/27 火	5/15 土	6/28 月	8/3 火	8/31 火
3/17 水	4/28 水	5/16 日	6/29 火	8/4 水	9/1 水
3/18 木	4/29 木	5/17 月	6/30 水	8/5 木	9/2 木
3/19 金	4/30 金	5/18 火	7/1 木	8/6 金	9/3 金
3/20 土	5/1 土	5/19 水	7/2 金	8/7 土	9/4 土
3/21 日	5/2 日	5/20 木	7/3 土	8/8 日	9/5 日
3/22 月	5/3 月	5/21 金	7/4 日	8/9 月	9/6 月
3/23 火	5/4 火	5/22 土	7/5 月	8/10 火	9/7 火
3/24 水	5/5 水	5/23 日	7/6 火	8/11 水	9/8 水
3/25 木	5/6 木	5/24 月	7/7 水	8/12 木	9/9 木
3/26 金	5/7 金	5/25 火	7/8 木	8/13 金	9/10 金
3/27 土	5/8 土	5/26 水	7/9 金	8/14 土	9/11 土
3/28 日	5/9 日	5/27 木	7/10 土	8/15 日	9/12 日
3/29 月	5/10 月	5/28 金	7/11 日	8/16 月	9/13 月
3/30 火	5/11 火	5/29 土	7/12 月	8/17 火	9/14 火
3/31 水	5/12 水	5/30 日	7/13 火	8/18 水	9/15 水

医療関係者用

ロタリックス 接種早見表

2027年 4 月生まれ

出生日	初回接種開始 出生6週0日後 (42日目)	生後2月	初回接種推奨期間 最終日 出生14週6日後 (104日目)	初回接種最終日 (140日目)	2回目接種完了期間 出生24週0日後 (168日目)
4/1 木	5/13 木	5/31 月	7/14 水	8/19 木	9/16 木
4/2 金	5/14 金	6/1 火	7/15 木	8/20 金	9/17 金
4/3 土	5/15 土	6/2 水	7/16 金	8/21 土	9/18 土
4/4 日	5/16 日	6/3 木	7/17 土	8/22 日	9/19 日
4/5 月	5/17 月	6/4 金	7/18 日	8/23 月	9/20 月
4/6 火	5/18 火	6/5 土	7/19 月	8/24 火	9/21 火
4/7 水	5/19 水	6/6 日	7/20 火	8/25 水	9/22 水
4/8 木	5/20 木	6/7 月	7/21 水	8/26 木	9/23 木
4/9 金	5/21 金	6/8 火	7/22 木	8/27 金	9/24 金
4/10 土	5/22 土	6/9 水	7/23 金	8/28 土	9/25 土
4/11 日	5/23 日	6/10 木	7/24 土	8/29 日	9/26 日
4/12 月	5/24 月	6/11 金	7/25 日	8/30 月	9/27 月
4/13 火	5/25 火	6/12 土	7/26 月	8/31 火	9/28 火
4/14 水	5/26 水	6/13 日	7/27 火	9/1 水	9/29 水
4/15 木	5/27 木	6/14 月	7/28 水	9/2 木	9/30 木
4/16 金	5/28 金	6/15 火	7/29 木	9/3 金	10/1 金
4/17 土	5/29 土	6/16 水	7/30 金	9/4 土	10/2 土
4/18 日	5/30 日	6/17 木	7/31 土	9/5 日	10/3 日
4/19 月	5/31 月	6/18 金	8/1 日	9/6 月	10/4 月
4/20 火	6/1 火	6/19 土	8/2 月	9/7 火	10/5 火
4/21 水	6/2 水	6/20 日	8/3 火	9/8 水	10/6 水
4/22 木	6/3 木	6/21 月	8/4 水	9/9 木	10/7 木
4/23 金	6/4 金	6/22 火	8/5 木	9/10 金	10/8 金
4/24 土	6/5 土	6/23 水	8/6 金	9/11 土	10/9 土
4/25 日	6/6 日	6/24 木	8/7 土	9/12 日	10/10 日
4/26 月	6/7 月	6/25 金	8/8 日	9/13 月	10/11 月
4/27 火	6/8 火	6/26 土	8/9 月	9/14 火	10/12 火
4/28 水	6/9 水	6/27 日	8/10 火	9/15 水	10/13 水
4/29 木	6/10 木	6/28 月	8/11 水	9/16 木	10/14 木
4/30 金	6/11 金	6/29 火	8/12 木	9/17 金	10/15 金

2027年

法改正にともない祝日が変更となる場合があります。

医療関係者用

ロタリックス 接種早見表

2027年5月生まれ

出生日	初回接種開始 出生6週0日後 (42日目)	生後2月	初回接種推奨期間 最終日 出生14週6日後 (104日目)	初回接種最終日 (140日目)	2回目接種完了期間 出生24週0日後 (168日目)
5/1 土	6/12 土	6/30 水	8/13 金	9/18 土	10/16 土
5/2 日	6/13 日	7/1 木	8/14 土	9/19 日	10/17 日
5/3 月	6/14 月	7/2 金	8/15 日	9/20 月	10/18 月
5/4 火	6/15 火	7/3 土	8/16 月	9/21 火	10/19 火
5/5 水	6/16 水	7/4 日	8/17 火	9/22 水	10/20 水
5/6 木	6/17 木	7/5 月	8/18 水	9/23 木	10/21 木
5/7 金	6/18 金	7/6 火	8/19 木	9/24 金	10/22 金
5/8 土	6/19 土	7/7 水	8/20 金	9/25 土	10/23 土
5/9 日	6/20 日	7/8 木	8/21 土	9/26 日	10/24 日
5/10 月	6/21 月	7/9 金	8/22 日	9/27 月	10/25 月
5/11 火	6/22 火	7/10 土	8/23 月	9/28 火	10/26 火
5/12 水	6/23 水	7/11 日	8/24 火	9/29 水	10/27 水
5/13 木	6/24 木	7/12 月	8/25 水	9/30 木	10/28 木
5/14 金	6/25 金	7/13 火	8/26 木	10/1 金	10/29 金
5/15 土	6/26 土	7/14 水	8/27 金	10/2 土	10/30 土
5/16 日	6/27 日	7/15 木	8/28 土	10/3 日	10/31 日
5/17 月	6/28 月	7/16 金	8/29 日	10/4 月	11/1 月
5/18 火	6/29 火	7/17 土	8/30 月	10/5 火	11/2 火
5/19 水	6/30 水	7/18 日	8/31 火	10/6 水	11/3 水
5/20 木	7/1 木	7/19 月	9/1 水	10/7 木	11/4 木
5/21 金	7/2 金	7/20 火	9/2 木	10/8 金	11/5 金
5/22 土	7/3 土	7/21 水	9/3 金	10/9 土	11/6 土
5/23 日	7/4 日	7/22 木	9/4 土	10/10 日	11/7 日
5/24 月	7/5 月	7/23 金	9/5 日	10/11 月	11/8 月
5/25 火	7/6 火	7/24 土	9/6 月	10/12 火	11/9 火
5/26 水	7/7 水	7/25 日	9/7 火	10/13 水	11/10 水
5/27 木	7/8 木	7/26 月	9/8 水	10/14 木	11/11 木
5/28 金	7/9 金	7/27 火	9/9 木	10/15 金	11/12 金
5/29 土	7/10 土	7/28 水	9/10 金	10/16 土	11/13 土
5/30 日	7/11 日	7/29 木	9/11 土	10/17 日	11/14 日
5/31 月	7/12 月	7/30 金	9/12 日	10/18 月	11/15 月

医療関係者用

ロタリックス 接種早見表

2027年6月生まれ

出生日	初回接種開始 出生6週0日後 (42日目)	生後2月	初回接種推奨期間 最終日 出生14週6日後 (104日目)	初回接種最終日 (140日目)	2回目接種完了期間 出生24週0日後 (168日目)
6/1 火	7/13 火	7/31 土	9/13 月	10/19 火	11/16 火
6/2 水	7/14 水	8/1 日	9/14 火	10/20 水	11/17 水
6/3 木	7/15 木	8/2 月	9/15 水	10/21 木	11/18 木
6/4 金	7/16 金	8/3 火	9/16 木	10/22 金	11/19 金
6/5 土	7/17 土	8/4 水	9/17 金	10/23 土	11/20 土
6/6 日	7/18 日	8/5 木	9/18 土	10/24 日	11/21 日
6/7 月	7/19 月	8/6 金	9/19 日	10/25 月	11/22 月
6/8 火	7/20 火	8/7 土	9/20 月	10/26 火	11/23 火
6/9 水	7/21 水	8/8 日	9/21 火	10/27 水	11/24 水
6/10 木	7/22 木	8/9 月	9/22 水	10/28 木	11/25 木
6/11 金	7/23 金	8/10 火	9/23 木	10/29 金	11/26 金
6/12 土	7/24 土	8/11 水	9/24 金	10/30 土	11/27 土
6/13 日	7/25 日	8/12 木	9/25 土	10/31 日	11/28 日
6/14 月	7/26 月	8/13 金	9/26 日	11/1 月	11/29 月
6/15 火	7/27 火	8/14 土	9/27 月	11/2 火	11/30 火
6/16 水	7/28 水	8/15 日	9/28 火	11/3 水	12/1 水
6/17 木	7/29 木	8/16 月	9/29 水	11/4 木	12/2 木
6/18 金	7/30 金	8/17 火	9/30 木	11/5 金	12/3 金
6/19 土	7/31 土	8/18 水	10/1 金	11/6 土	12/4 土
6/20 日	8/1 日	8/19 木	10/2 土	11/7 日	12/5 日
6/21 月	8/2 月	8/20 金	10/3 日	11/8 月	12/6 月
6/22 火	8/3 火	8/21 土	10/4 月	11/9 火	12/7 火
6/23 水	8/4 水	8/22 日	10/5 火	11/10 水	12/8 水
6/24 木	8/5 木	8/23 月	10/6 水	11/11 木	12/9 木
6/25 金	8/6 金	8/24 火	10/7 木	11/12 金	12/10 金
6/26 土	8/7 土	8/25 水	10/8 金	11/13 土	12/11 土
6/27 日	8/8 日	8/26 木	10/9 土	11/14 日	12/12 日
6/28 月	8/9 月	8/27 金	10/10 日	11/15 月	12/13 月
6/29 火	8/10 火	8/28 土	10/11 月	11/16 火	12/14 火
6/30 水	8/11 水	8/29 日	10/12 火	11/17 水	12/15 水

2027年

法改正にともない祝日が変更となる場合があります。

医療関係者用

ロタリックス 接種早見表

2027年7月生まれ

出生日	初回接種開始 出生6週0日後 (42日目)	生後2月	初回接種推奨期間 最終日 出生14週6日後 (104日目)	初回接種最終日 (140日目)	2回目接種完了期間 出生24週0日後 (168日目)
7/1 木	8/12 木	8/31 火	10/13 水	11/18 木	12/16 木
7/2 金	8/13 金	9/1 水	10/14 木	11/19 金	12/17 金
7/3 土	8/14 土	9/2 木	10/15 金	11/20 土	12/18 土
7/4 日	8/15 日	9/3 金	10/16 土	11/21 日	12/19 日
7/5 月	8/16 月	9/4 土	10/17 日	11/22 月	12/20 月
7/6 火	8/17 火	9/5 日	10/18 月	11/23 火	12/21 火
7/7 水	8/18 水	9/6 月	10/19 火	11/24 水	12/22 水
7/8 木	8/19 木	9/7 火	10/20 水	11/25 木	12/23 木
7/9 金	8/20 金	9/8 水	10/21 木	11/26 金	12/24 金
7/10 土	8/21 土	9/9 木	10/22 金	11/27 土	12/25 土
7/11 日	8/22 日	9/10 金	10/23 土	11/28 日	12/26 日
7/12 月	8/23 月	9/11 土	10/24 日	11/29 月	12/27 月
7/13 火	8/24 火	9/12 日	10/25 月	11/30 火	12/28 火
7/14 水	8/25 水	9/13 月	10/26 火	12/1 水	12/29 水
7/15 木	8/26 木	9/14 火	10/27 水	12/2 木	12/30 木
7/16 金	8/27 金	9/15 水	10/28 木	12/3 金	12/31 金
7/17 土	8/28 土	9/16 木	10/29 金	12/4 土	1/1 土
7/18 日	8/29 日	9/17 金	10/30 土	12/5 日	1/2 日
7/19 月	8/30 月	9/18 土	10/31 日	12/6 月	1/3 月
7/20 火	8/31 火	9/19 日	11/1 月	12/7 火	1/4 火
7/21 水	9/1 水	9/20 月	11/2 火	12/8 水	1/5 水
7/22 木	9/2 木	9/21 火	11/3 水	12/9 木	1/6 木
7/23 金	9/3 金	9/22 水	11/4 木	12/10 金	1/7 金
7/24 土	9/4 土	9/23 木	11/5 金	12/11 土	1/8 土
7/25 日	9/5 日	9/24 金	11/6 土	12/12 日	1/9 日
7/26 月	9/6 月	9/25 土	11/7 日	12/13 月	1/10 月
7/27 火	9/7 火	9/26 日	11/8 月	12/14 火	1/11 火
7/28 水	9/8 水	9/27 月	11/9 火	12/15 水	1/12 水
7/29 木	9/9 木	9/28 火	11/10 水	12/16 木	1/13 木
7/30 金	9/10 金	9/29 水	11/11 木	12/17 金	1/14 金
7/31 土	9/11 土	9/30 木	11/12 金	12/18 土	1/15 土

医療関係者用

ロタリックス 接種早見表

2027年 8月生まれ

出生日	初回接種開始 出生6週0日後 (42日目)	生後2月	初回接種推奨期間 最終日 出生14週6日後 (104日目)	初回接種最終日 (140日目)	2回目接種完了期間 出生24週0日後 (168日目)
8/1 日	9/12 日	9/30 木	11/13 土	12/19 日	1/16 日
8/2 月	9/13 月	10/1 金	11/14 日	12/20 月	1/17 月
8/3 火	9/14 火	10/2 土	11/15 月	12/21 火	1/18 火
8/4 水	9/15 水	10/3 日	11/16 火	12/22 水	1/19 水
8/5 木	9/16 木	10/4 月	11/17 水	12/23 木	1/20 木
8/6 金	9/17 金	10/5 火	11/18 木	12/24 金	1/21 金
8/7 土	9/18 土	10/6 水	11/19 金	12/25 土	1/22 土
8/8 日	9/19 日	10/7 木	11/20 土	12/26 日	1/23 日
8/9 月	9/20 月	10/8 金	11/21 日	12/27 月	1/24 月
8/10 火	9/21 火	10/9 土	11/22 月	12/28 火	1/25 火
8/11 水	9/22 水	10/10 日	11/23 火	12/29 水	1/26 水
8/12 木	9/23 木	10/11 月	11/24 水	12/30 木	1/27 木
8/13 金	9/24 金	10/12 火	11/25 木	12/31 金	1/28 金
8/14 土	9/25 土	10/13 水	11/26 金	1/1 土	1/29 土
8/15 日	9/26 日	10/14 木	11/27 土	1/2 日	1/30 日
8/16 月	9/27 月	10/15 金	11/28 日	1/3 月	1/31 月
8/17 火	9/28 火	10/16 土	11/29 月	1/4 火	2/1 火
8/18 水	9/29 水	10/17 日	11/30 火	1/5 水	2/2 水
8/19 木	9/30 木	10/18 月	12/1 水	1/6 木	2/3 木
8/20 金	10/1 金	10/19 火	12/2 木	1/7 金	2/4 金
8/21 土	10/2 土	10/20 水	12/3 金	1/8 土	2/5 土
8/22 日	10/3 日	10/21 木	12/4 土	1/9 日	2/6 日
8/23 月	10/4 月	10/22 金	12/5 日	1/10 月	2/7 月
8/24 火	10/5 火	10/23 土	12/6 月	1/11 火	2/8 火
8/25 水	10/6 水	10/24 日	12/7 火	1/12 水	2/9 水
8/26 木	10/7 木	10/25 月	12/8 水	1/13 木	2/10 木
8/27 金	10/8 金	10/26 火	12/9 木	1/14 金	2/11 金
8/28 土	10/9 土	10/27 水	12/10 金	1/15 土	2/12 土
8/29 日	10/10 日	10/28 木	12/11 土	1/16 日	2/13 日
8/30 月	10/11 月	10/29 金	12/12 日	1/17 月	2/14 月
8/31 火	10/12 火	10/30 土	12/13 月	1/18 火	2/15 火

2027年

法改正にともない祝日が変更となる場合があります。

医療関係者用

ロタリックス 接種早見表

2027年 9 月生まれ

出生日	初回接種開始 出生6週0日後 (42日目)	生後2月	初回接種推奨期間 最終日 出生14週6日後 (104日目)	初回接種最終日 (140日目)	2回目接種完了期間 出生24週0日後 (168日目)
9/1 水	10/13 水	10/31 日	12/14 火	1/19 水	2/16 水
9/2 木	10/14 木	11/1 月	12/15 水	1/20 木	2/17 木
9/3 金	10/15 金	11/2 火	12/16 木	1/21 金	2/18 金
9/4 土	10/16 土	11/3 水	12/17 金	1/22 土	2/19 土
9/5 日	10/17 日	11/4 木	12/18 土	1/23 日	2/20 日
9/6 月	10/18 月	11/5 金	12/19 日	1/24 月	2/21 月
9/7 火	10/19 火	11/6 土	12/20 月	1/25 火	2/22 火
9/8 水	10/20 水	11/7 日	12/21 火	1/26 水	2/23 水
9/9 木	10/21 木	11/8 月	12/22 水	1/27 木	2/24 木
9/10 金	10/22 金	11/9 火	12/23 木	1/28 金	2/25 金
9/11 土	10/23 土	11/10 水	12/24 金	1/29 土	2/26 土
9/12 日	10/24 日	11/11 木	12/25 土	1/30 日	2/27 日
9/13 月	10/25 月	11/12 金	12/26 日	1/31 月	2/28 月
9/14 火	10/26 火	11/13 土	12/27 月	2/1 火	2/29 火
9/15 水	10/27 水	11/14 日	12/28 火	2/2 水	3/1 水
9/16 木	10/28 木	11/15 月	12/29 水	2/3 木	3/2 木
9/17 金	10/29 金	11/16 火	12/30 木	2/4 金	3/3 金
9/18 土	10/30 土	11/17 水	12/31 金	2/5 土	3/4 土
9/19 日	10/31 日	11/18 木	1/1 土	2/6 日	3/5 日
9/20 月	11/1 月	11/19 金	1/2 日	2/7 月	3/6 月
9/21 火	11/2 火	11/20 土	1/3 月	2/8 火	3/7 火
9/22 水	11/3 水	11/21 日	1/4 火	2/9 水	3/8 水
9/23 木	11/4 木	11/22 月	1/5 水	2/10 木	3/9 木
9/24 金	11/5 金	11/23 火	1/6 木	2/11 金	3/10 金
9/25 土	11/6 土	11/24 水	1/7 金	2/12 土	3/11 土
9/26 日	11/7 日	11/25 木	1/8 土	2/13 日	3/12 日
9/27 月	11/8 月	11/26 金	1/9 日	2/14 月	3/13 月
9/28 火	11/9 火	11/27 土	1/10 月	2/15 火	3/14 火
9/29 水	11/10 水	11/28 日	1/11 火	2/16 水	3/15 水
9/30 木	11/11 木	11/29 月	1/12 水	2/17 木	3/16 木

医療関係者用

ロタリックス 接種早見表

2027年10月生まれ

出生日	初回接種開始 出生6週0日後 (42日目)	生後2月	初回接種推奨期間 最終日 出生14週6日後 (104日目)	初回接種最終日 (140日目)	2回目接種完了期間 出生24週0日後 (168日目)
10/1 金	11/12 金	11/30 火	1/13 木	2/18 金	3/17 金
10/2 土	11/13 土	12/1 水	1/14 金	2/19 土	3/18 土
10/3 日	11/14 日	12/2 木	1/15 土	2/20 日	3/19 日
10/4 月	11/15 月	12/3 金	1/16 日	2/21 月	3/20 月
10/5 火	11/16 火	12/4 土	1/17 月	2/22 火	3/21 火
10/6 水	11/17 水	12/5 日	1/18 火	2/23 水	3/22 水
10/7 木	11/18 木	12/6 月	1/19 水	2/24 木	3/23 木
10/8 金	11/19 金	12/7 火	1/20 木	2/25 金	3/24 金
10/9 土	11/20 土	12/8 水	1/21 金	2/26 土	3/25 土
10/10 日	11/21 日	12/9 木	1/22 土	2/27 日	3/26 日
10/11 月	11/22 月	12/10 金	1/23 日	2/28 月	3/27 月
10/12 火	11/23 火	12/11 土	1/24 月	2/29 火	3/28 火
10/13 水	11/24 水	12/12 日	1/25 火	3/1 水	3/29 水
10/14 木	11/25 木	12/13 月	1/26 水	3/2 木	3/30 木
10/15 金	11/26 金	12/14 火	1/27 木	3/3 金	3/31 金
10/16 土	11/27 土	12/15 水	1/28 金	3/4 土	4/1 土
10/17 日	11/28 日	12/16 木	1/29 土	3/5 日	4/2 日
10/18 月	11/29 月	12/17 金	1/30 日	3/6 月	4/3 月
10/19 火	11/30 火	12/18 土	1/31 月	3/7 火	4/4 火
10/20 水	12/1 水	12/19 日	2/1 火	3/8 水	4/5 水
10/21 木	12/2 木	12/20 月	2/2 水	3/9 木	4/6 木
10/22 金	12/3 金	12/21 火	2/3 木	3/10 金	4/7 金
10/23 土	12/4 土	12/22 水	2/4 金	3/11 土	4/8 土
10/24 日	12/5 日	12/23 木	2/5 土	3/12 日	4/9 日
10/25 月	12/6 月	12/24 金	2/6 日	3/13 月	4/10 月
10/26 火	12/7 火	12/25 土	2/7 月	3/14 火	4/11 火
10/27 水	12/8 水	12/26 日	2/8 火	3/15 水	4/12 水
10/28 木	12/9 木	12/27 月	2/9 水	3/16 木	4/13 木
10/29 金	12/10 金	12/28 火	2/10 木	3/17 金	4/14 金
10/30 土	12/11 土	12/29 水	2/11 金	3/18 土	4/15 土
10/31 日	12/12 日	12/30 木	2/12 土	3/19 日	4/16 日

2027年

法改正にともない祝日が変更となる場合があります。

医療関係者用

ロタリックス 接種早見表

2027年11月生まれ

出生日	初回接種開始 出生6週0日後 (42日目)	生後2月	初回接種推奨期間 最終日 出生14週6日後 (104日目)	初回接種最終日 (140日目)	2回目接種完了期間 出生24週0日後 (168日目)
11/1 月	12/13 月	12/31 金	2/13 日	3/20 月	4/17 月
11/2 火	12/14 火	1/1 土	2/14 月	3/21 火	4/18 火
11/3 水	12/15 水	1/2 日	2/15 火	3/22 水	4/19 水
11/4 木	12/16 木	1/3 月	2/16 水	3/23 木	4/20 木
11/5 金	12/17 金	1/4 火	2/17 木	3/24 金	4/21 金
11/6 土	12/18 土	1/5 水	2/18 金	3/25 土	4/22 土
11/7 日	12/19 日	1/6 木	2/19 土	3/26 日	4/23 日
11/8 月	12/20 月	1/7 金	2/20 日	3/27 月	4/24 月
11/9 火	12/21 火	1/8 土	2/21 月	3/28 火	4/25 火
11/10 水	12/22 水	1/9 日	2/22 火	3/29 水	4/26 水
11/11 木	12/23 木	1/10 月	2/23 水	3/30 木	4/27 木
11/12 金	12/24 金	1/11 火	2/24 木	3/31 金	4/28 金
11/13 土	12/25 土	1/12 水	2/25 金	4/1 土	4/29 土
11/14 日	12/26 日	1/13 木	2/26 土	4/2 日	4/30 日
11/15 月	12/27 月	1/14 金	2/27 日	4/3 月	5/1 月
11/16 火	12/28 火	1/15 土	2/28 月	4/4 火	5/2 火
11/17 水	12/29 水	1/16 日	2/29 火	4/5 水	5/3 水
11/18 木	12/30 木	1/17 月	3/1 水	4/6 木	5/4 木
11/19 金	12/31 金	1/18 火	3/2 木	4/7 金	5/5 金
11/20 土	1/1 土	1/19 水	3/3 金	4/8 土	5/6 土
11/21 日	1/2 日	1/20 木	3/4 土	4/9 日	5/7 日
11/22 月	1/3 月	1/21 金	3/5 日	4/10 月	5/8 月
11/23 火	1/4 火	1/22 土	3/6 月	4/11 火	5/9 火
11/24 水	1/5 水	1/23 日	3/7 火	4/12 水	5/10 水
11/25 木	1/6 木	1/24 月	3/8 水	4/13 木	5/11 木
11/26 金	1/7 金	1/25 火	3/9 木	4/14 金	5/12 金
11/27 土	1/8 土	1/26 水	3/10 金	4/15 土	5/13 土
11/28 日	1/9 日	1/27 木	3/11 土	4/16 日	5/14 日
11/29 月	1/10 月	1/28 金	3/12 日	4/17 月	5/15 月
11/30 火	1/11 火	1/29 土	3/13 月	4/18 火	5/16 火

医療関係者用

ロタリックス 接種早見表

2027年12月生まれ

出生日	初回接種開始 出生6週0日後 (42日目)	生後2月	初回接種推奨期間 最終日 出生14週6日後 (104日目)	初回接種最終日 (140日目)	2回目接種完了期間 出生24週0日後 (168日目)
12/1 水	1/12 水	1/31 月	3/14 火	4/19 水	5/17 水
12/2 木	1/13 木	2/1 火	3/15 水	4/20 木	5/18 木
12/3 金	1/14 金	2/2 水	3/16 木	4/21 金	5/19 金
12/4 土	1/15 土	2/3 木	3/17 金	4/22 土	5/20 土
12/5 日	1/16 日	2/4 金	3/18 土	4/23 日	5/21 日
12/6 月	1/17 月	2/5 土	3/19 日	4/24 月	5/22 月
12/7 火	1/18 火	2/6 日	3/20 月	4/25 火	5/23 火
12/8 水	1/19 水	2/7 月	3/21 火	4/26 水	5/24 水
12/9 木	1/20 木	2/8 火	3/22 水	4/27 木	5/25 木
12/10 金	1/21 金	2/9 水	3/23 木	4/28 金	5/26 金
12/11 土	1/22 土	2/10 木	3/24 金	4/29 土	5/27 土
12/12 日	1/23 日	2/11 金	3/25 土	4/30 日	5/28 日
12/13 月	1/24 月	2/12 土	3/26 日	5/1 月	5/29 月
12/14 火	1/25 火	2/13 日	3/27 月	5/2 火	5/30 火
12/15 水	1/26 水	2/14 月	3/28 火	5/3 水	5/31 水
12/16 木	1/27 木	2/15 火	3/29 水	5/4 木	6/1 木
12/17 金	1/28 金	2/16 水	3/30 木	5/5 金	6/2 金
12/18 土	1/29 土	2/17 木	3/31 金	5/6 土	6/3 土
12/19 日	1/30 日	2/18 金	4/1 土	5/7 日	6/4 日
12/20 月	1/31 月	2/19 土	4/2 日	5/8 月	6/5 月
12/21 火	2/1 火	2/20 日	4/3 月	5/9 火	6/6 火
12/22 水	2/2 水	2/21 月	4/4 火	5/10 水	6/7 水
12/23 木	2/3 木	2/22 火	4/5 水	5/11 木	6/8 木
12/24 金	2/4 金	2/23 水	4/6 木	5/12 金	6/9 金
12/25 土	2/5 土	2/24 木	4/7 金	5/13 土	6/10 土
12/26 日	2/6 日	2/25 金	4/8 土	5/14 日	6/11 日
12/27 月	2/7 月	2/26 土	4/9 日	5/15 月	6/12 月
12/28 火	2/8 火	2/27 日	4/10 月	5/16 火	6/13 火
12/29 水	2/9 水	2/28 月	4/11 火	5/17 水	6/14 水
12/30 木	2/10 木	2/29 火	4/12 水	5/18 木	6/15 木
12/31 金	2/11 金	2/29 火	4/13 木	5/19 金	6/16 金

2027年

法改正にともない祝日が変更となる場合があります。

ウイルスワクチン類

薬価基準未収載

生物由来製品 | 劇薬 | 処方箋医薬品（注意-医師等の処方箋により使用すること）

ロタリックス内用液

Rotarix 生物学的製剤基準 経口弱毒生ヒトロタウイルスワクチン

日本標準商品分類番号	876313
承認番号	22300AMX00591
販売開始	2011年11月
貯法	凍結を避けて、2～8℃で保存
有効期間	36ヵ月

2. 接種不適当者（予防接種を受けることが適当でない者）

2.1 明らかな発熱を呈している者
2.2 重篤な急性疾患にかかっていることが明らかな者
2.3 本剤の接種後に本剤又は本剤の成分によって過敏症を呈したことがある者
2.4 腸重積症の発症を高める可能性のある未治療の先天性消化管障害（メッケル憩室等）を有する者
2.5 腸重積症の既往のある者
2.6 重症複合型免疫不全（SCID）を有する者［8.4、9.1.4参照］
2.7 上記に掲げる者のほか、予防接種を行うことが不適当な状態にある者

3. 製法の概要及び組成・性状

＊3.1 製法の概要

本剤は、G1P[8]に属するヒトロタウイルス（89-12株）のクローンである弱毒生ヒトロタウイルス（RIX4414株）をアフリカミドリザル腎臓由来のVero細胞で培養増殖させ、得たウイルス液を精製し、添加剤を加えた内用液剤である。

本剤は、製造工程で健康なブタ由来成分（トリプシン）及びウシの乳由来成分（カザミノ酸）を使用している。

3.2 組成

本剤は、1.5mL中に次の成分を含有する。

販売名	ロタリックス内用液
有効成分	弱毒生ヒトロタウイルス（RIX4414株）6.0$\log_{10}$CCID$_{50}$以上
添加剤	精製白糖（1.073g）、アジピン酸（100.75mg）、水酸化ナトリウム（54.76mg）、ダルベッコ変法イーグル培地（2.033mg）、pH調節剤

3.3 製剤の性状

販売名	ロタリックス内用液
剤形・性状	無色澄明の液で、肉眼観察では粒子を認めない無菌製剤

4. 効能又は効果

ロタウイルスによる胃腸炎の予防

5. 効能又は効果に関連する注意

5.1 本剤はロタウイルスG1P[8]、G2P[4]、G3P[8]、G4P[8]、G9P[8]に対する予防効果が示唆されている。

5.2 他のウイルスに起因する胃腸炎を予防することはできない。

6. 用法及び用量

乳児に通常、4週間以上の間隔をおいて2回経口接種し、接種量は毎回1.5mLとする。

7. 用法及び用量に関連する注意

7.1 接種対象者・接種時期

生後6週から初回接種を開始し、少なくとも4週間の間隔をおいて2回目の接種を完了する。遅くとも生後24週までには接種を完了させること。また、早期産児においても同様に接種することができる。なお、初回接種は生後14週6日までに行うことが推奨されている[1]。

〔1）CDC：MMWR Recomm Rep. 2009；58（RR-2）：1-25〕

7.2 接種方法

接種直後にワクチンの大半を吐き出した場合は、改めて本剤1.5mLを接種させることができる。

7.3 同時接種

医師が必要と認めた場合には、他のワクチンと同時に接種することができる。［14.1.1参照］

8. 重要な基本的注意

8.1 本剤は、「予防接種実施規則」及び「定期接種実施要領」に準拠して使用すること。

8.2 被接種者について、接種前に必ず問診、検温及び診察（視診、聴診等）によって健康状態を調べること。

8.3 被接種者及びその保護者に、接種当日は過激な運動は避け、また接種後の健康監視に留意し、体調の変化、さらに高熱、けいれん等の異常な症状を呈した場合には速やかに医師の診察を受けるよう事前に知らせること。

8.4 本剤の接種が開始される生後6週時点においては免疫不全症の診断は困難であり、ヒト免疫不全ウイルス（HIV）感染症以外の免疫不全者に対して、本剤の有効性及び安全性の臨床データはない。免疫機能に異常がある疾患を有する者及びそのおそれがある者、免疫抑制をきたす治療を受けている者、近親者に先天性免疫不全症の者がいる者に本剤を接種する場合は、免疫不全症を疑わせる症状の有無に十分注意し、慎重に接種すること。［2.6、9.1.4、17.1.5参照］

8.5 被接種者の保護者に、腸重積症を示唆する症状（腹痛、反復性の嘔吐、血便排泄、腹部膨満感、高熱）を呈した場合には速やかに医師の診察を受けるよう事前に知らせること。海外の市販後安全性調査では、本剤接種後に生じた腸重積症例のほとんどが初回接種から7日以内に報告されている。また、海外の疫学研究では、初回及び2回目接種後7日間における腸重積症発現のリスクが報告されている。［11.2、15.1.3参照］

8.6 本剤と他のロタウイルスワクチンの互換性に関する安全性、免疫原性、有効性のデータはない。

9. 特定の背景を有する者に関する注意

9.1 接種要注意者（接種の判断を行うに際し、注意を要する者）

被接種者が次のいずれかに該当すると認められる場合は、健康状態及び体質を勘案し、診察及び接種適否の判断を慎重に行い、予防接種の必要性、副反応、有用性について十分な説明を行い、同意を確実に得た上で、注意して接種すること。

9.1.1 心臓血管系疾患、腎臓疾患、肝臓疾患、血液疾患、発育障害等の基礎疾患を有する者［9.2、9.3参照］

9.1.2 予防接種で接種後2日以内に発熱のみられた者及び全身性発疹等のアレルギーを疑う症状を呈したことがある者

9.1.3 過去にけいれんの既往がある者

9.1.4 免疫機能に異常がある疾患を有する者及びそのおそれがある者、免疫抑制をきたす治療を受けている者、近親者に先天性免疫不全症の者がいる者［2.6、8.4、17.1.5参照］

9.1.5 胃腸障害（重度又は慢性の胃腸疾患、感染原因を問わない感染性胃腸炎等）を有する乳児

予防接種上の有益性が危険性を上回ると判断される場合にのみ接種すること。胃腸障害（重度又は慢性の胃腸疾患、感染原因を問わない感染性胃腸炎等）を有する乳児を対象とした本剤の有効性及び安全性を指標とした臨床試験は実施していない。

9.2 腎機能障害を有する者

接種要注意者である。［9.1.1参照］

9.3 肝機能障害を有する者

接種要注意者である。［9.1.1参照］

11. 副反応

次の副反応があらわれることがあるので、観察を十分に行い、異常が認められた場合には適切な処置を行うこと。

＊＊11.1 重大な副反応

アナフィラキシー（頻度不明）

11.2 その他の副反応

	5%以上	0.1～5%未満	頻度不明
全身症状	易刺激性[注1)]	発熱	
消化器		下痢[注1)]、食欲不振、嘔吐、血便排泄	鼓腸[注2)]、腹痛[注2)]、腸重積症[注3)]、胃腸炎
呼吸器		咳嗽／鼻漏	
皮膚			皮膚炎[注2)]

注1）海外臨床試験での頻度：1～10%未満
注2）海外臨床試験での頻度：0.1～1%未満
注3）メキシコでの大規模市販後安全性調査では、本剤の初回接種から31日間における腸重積症の発症頻度の増加が示唆されており、そのほとんどが初回接種後7日以内に認められている。［8.5参照］

14. 適用上の注意

14.1 薬剤接種時の注意

14.1.1 接種時

(1)重度な急性発熱性疾患にかかっている者は接種を延期すること。ただし、軽微な感染症（感冒等）の場合は接種を延期する必要はない。
(2)下痢又は嘔吐の症状を呈している者は接種を延期すること。
(3)他の薬剤とは混合しないこと。［7.3参照］
(4)本剤の接種前後において、母乳を含めた食物や飲料の摂取に制限はない。

14.1.2 接種経路

本剤は経口接種だけに限り、絶対に注射してはならない。

15. その他の注意

＊15.1 臨床使用に基づく情報

15.1.1 ワクチン接種を受けた者と接触した際には手洗い等を実施し注意すること（例：おむつ交換後の手洗い等）。ワクチン由来ウイルスの糞便中への排泄が、本剤接種後約7日をピークに平均で10日間認められている。また、本剤の水平伝播を検討した海外臨床試験で、本剤未接種者の糞便中にワクチン由来株が検出されている。［17.1.7参照］

15.1.2 ラテンアメリカ及びフィンランドにおける大規模臨床試験では、腸重積症の発現状況を評価することを主要目的として、63225例（本剤31673例、プラセボ31552例）の乳児に投与したところ、各回のワクチン接種後31日間の腸重積症についての相対リスクは0.85（95%信頼区間：0.30,2.42）で、本ワクチン接種による腸重積症の発現リスクの増大は認められなかった[2),3)]。［17.1.6参照］

15.1.3 海外で行われた観察研究のメタアナリシスにおいて、本剤接種後7日間の腸重積症の相対リスクは、初回接種後は4.68（95%信頼区間：2.62,8.35）、2回目接種後は1.83（95%信頼区間：1.31,2.56）であった[4)]。［8.5、17.1.6参照］

2）Ruiz-Palacios GM, et al. ：N Engl J Med. 2006；354：11-22
3）Linhares AC, et al. ：Lancet. 2008；371：1181-1189
4）Rosillon D, et al. ：Pediatr Infect Dis J. 2015；34：763-768

20. 取扱い上の注意

外箱開封後は、遮光して保存すること。

22. 包装

チューブ 1.5mL 1本

詳細は製品電子添文をご参照ください。電子添文の改訂にご留意ください。

＊＊2023年1月改訂（第2版）
＊2022年1月改訂（第1版、再審査結果）

製造販売元
グラクソ・スミスクライン株式会社
〒107-0052 東京都港区赤坂1－8－1

文献請求先及び問い合わせ先
TEL：0120-561-007（9:00～17:45／土日祝日及び当社休業日を除く）
https://jp.gsk.com

専用アプリ「添文ナビ」でGS1バーコードを読み取ることで、最新の電子添文等を閲覧できます。

(01)14987246759028
（ロタリックス内用液）

グラクソ･スミスクライン株式会社

PM-JP-ROT-BROC-200002-D2508D
改訂年月2025年8月