音楽の紙芝居
森は生きている

生演奏と紙芝居のコラボレーションで
おはなしの世界が広がる！





●歌・楽器演奏
音楽劇団マルシュカ



県内各地の
保育園等で、
音楽紙芝居を
上演している

●語り手 文豪を読む会



浜田・江津を中心に
活動中

2026 12/20(日)

10:30 開演　[10:00開場]

場所 大田市中央図書館
2階視聴覚ホール
大田市大田町大田イ１１３－２

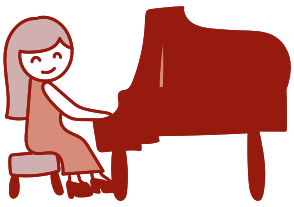

参加費 無料

対象 どなたでも

お申し込みはこちらから ▶
※お電話でもお申し込みいただけます

お問合せ：大田市中央図書館 TEL. 0854-84-9200